Meliorācijas novadgrāvja rekonstrukcija Pētera Beltes ielā
Avārijas darbi

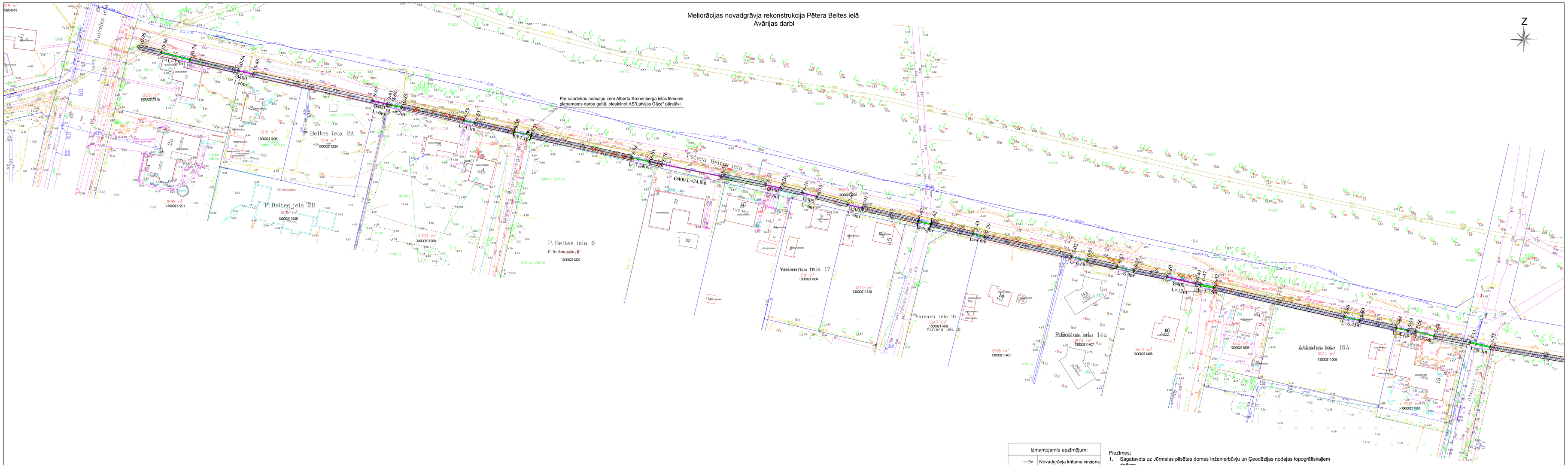

Izmantojamie apzīmējumi	
→	Novadgrāvja krituma virziens
0-97	Pikets
	Renovējamais grāvis
	Caurtekas nostiprinājums ar atbalstsienu
Ø400 L=6m	Rekonstruējama/izbūvējama caurteka
L=12m	Skalojama caurteka

Piezīmes:
1. Sagatavots uz Jūrmalas pilsētas domes Inženierbūvju un Ģeodēzijas nodaļas topogrāfiskajiem datiem;
2. Maināmajām un jaunizbūvējamām caurulēm izmantojamais materiāls - PP ar stiprības klasi SN8 (T8);
3. Komunikāciju tuvumā nerakt mehanizēti, pirms rakšanas izsaukt attiecīgo inženierkomunikāciju turētāja pārstāvi;
4. Pēc darbu veikšanas zaļo zonu atjaunot iepriekšējā stāvoklī;
5. Saglabāt esošās SIA "Lattelecom" komunikācijas, nodrošinot to nepārtrauktu darbību;
6. Gadījumā, ja esošās LTC komunikācijas nonāk darba zonā, veikt to padziļināšanu un/vai aizsardzību;
7. Kabeļu šķērsojuma vietās tos aizsargāt ar caurulēm;
8. Kabeļu aizsardzības joslā izcērtamo koku saknes izņemt aizliegts.

SIA "Jūrmalas ūdens" Promenādes iela 1a, Jūrmala tel. 67811362			Avārijas darbi — Nr. 05/2013
Amats	Uzvārds	Paraksts	Novadgrāvja tīrīšana Pētera Beltes ielā
Izstrādāja	K.Ozola		
Pārbaudīja	R.Ansulis		Plāns — Lapa: M-1 — Lapas: 4
Novadgrāvja trase			STADIJA: TP
			16.07.2013.
			M 1:500

Meliorācijas novadgrāvja rekonstrukcija Pētera Beltes ielā
Avārijas darbi

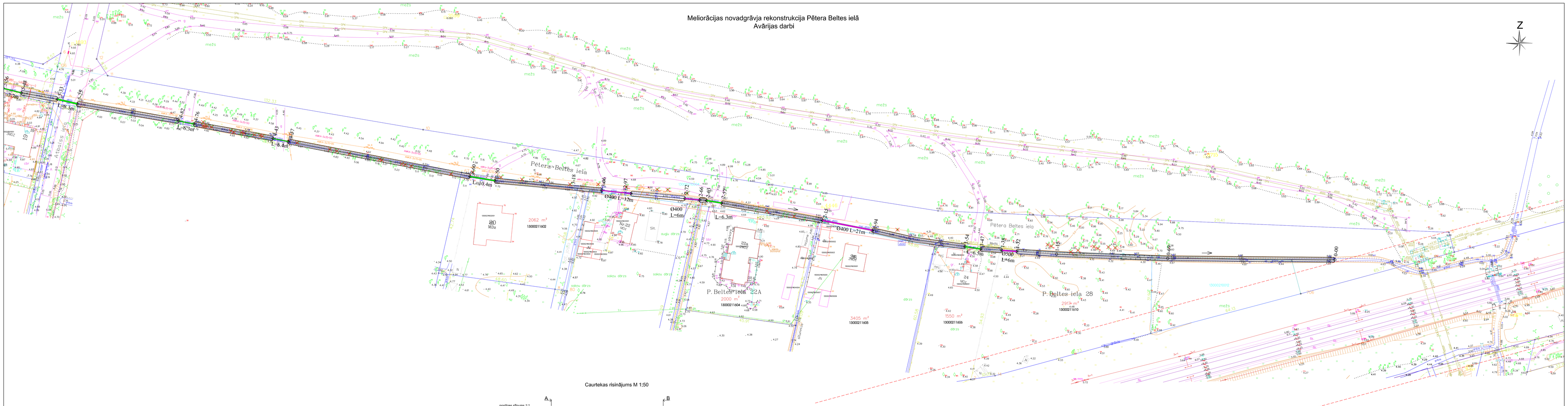

Caurtekas risinājums M 1:50

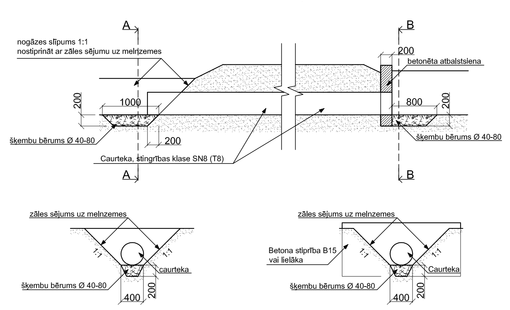

Izmantojamie apzīmējumi	
→	Novadgrāvja krituma virziens
0-97	Pikets
	Renovējamais grāvis
	Caurtekas nostiprinājums ar atbalstsienu
Ø400 L=6m	Rekonstruējama/izbūvējama caurteka
L=12m	Skalojama caurteka
	Dzelzceļa ekspluatācijas aizsargjosla

Piezīmes:
1. Sagatavots uz Jūrmalas pilsētas domes Inženierbūvju un Ģeodēzijas nodaļas topogrāfiskajiem datiem;
2. Maināmajām un jaunizbūvējamām caurulēm izmantojamais materiāls - PP ar stiprības klasi SN8 (T8);
3. Komunikāciju tuvumā nerakt mehanizēti, pirms rakšanas izsaukt attiecīgo inženierkomunikāciju turētāja pārstāvi;
4. Pēc darbu veikšanas zaļo zonu atjaunot iepriekšējā stāvoklī;
5. Saglabāt esošās SIA "Lattelecom" komunikācijas, nodrošinot to nepārtrauktu darbību;
6. Gadījumā, ja esošās LTC komunikācijas nonāk darba zonā, veikt to padziļināšanu un/vai aizsardzību;
7. Kabeļu šķērsojuma vietās tos aizsargāt ar caurulēm;
8. Kabeļu aizsardzības joslā izcērtamo koku saknes izņemt aizliegts.

SIA "Jūrmalas ūdens" Promenādes iela 1a, Jūrmala tel. 67811362			Avārijas darbi — Nr. 05/2013
Amats	Uzvārds	Paraksts	Novadgrāvja tīrīšana Pētera Beltes ielā
Izstrādāja	K.Ozola		
Pārbaudīja	R.Ansulis		Plāns — Lapa: M-2 — Lapas: 4
Novadgrāvja trase			STADIJA: TP
			16.07.2013.
			M 1:500